Urlaub für die Tiere auf Sammy's Farm mit Rundum-Betreuung

Für Hunde, Katzen und kleine Nager muß die Urlaubszeit von Frauchen und Herrchen nicht gleichzeitig mit Frust in den eigenen vier Wänden verbunden sein. In Grethem hat sich Natalie Reineke ganz auf die Vierbeiner eingestellt. Eine Rundum-die-Uhr-Betreuung auf dem tiergerecht ausgebauten Bauernhof bietet den Gästen ein uneingeschränktes Urlaubsfeeling. Von bodenbeheizten Stallungen bis zu riesigen Ausläufen bietet der Hof geradezu einen paradiesischen Zustand. Alle Tierarten finden artgerechte Unterkünfte vor. Im August des vergangenen Jahres eröffnete die Tierpsychologin die Pension. Natalie Reineke praktiziert zudem auf Sammy's Farm, wendet die Bachblüten-Therapie für Tiere an und therapiert Tiere bei Verhaltensstörungen.

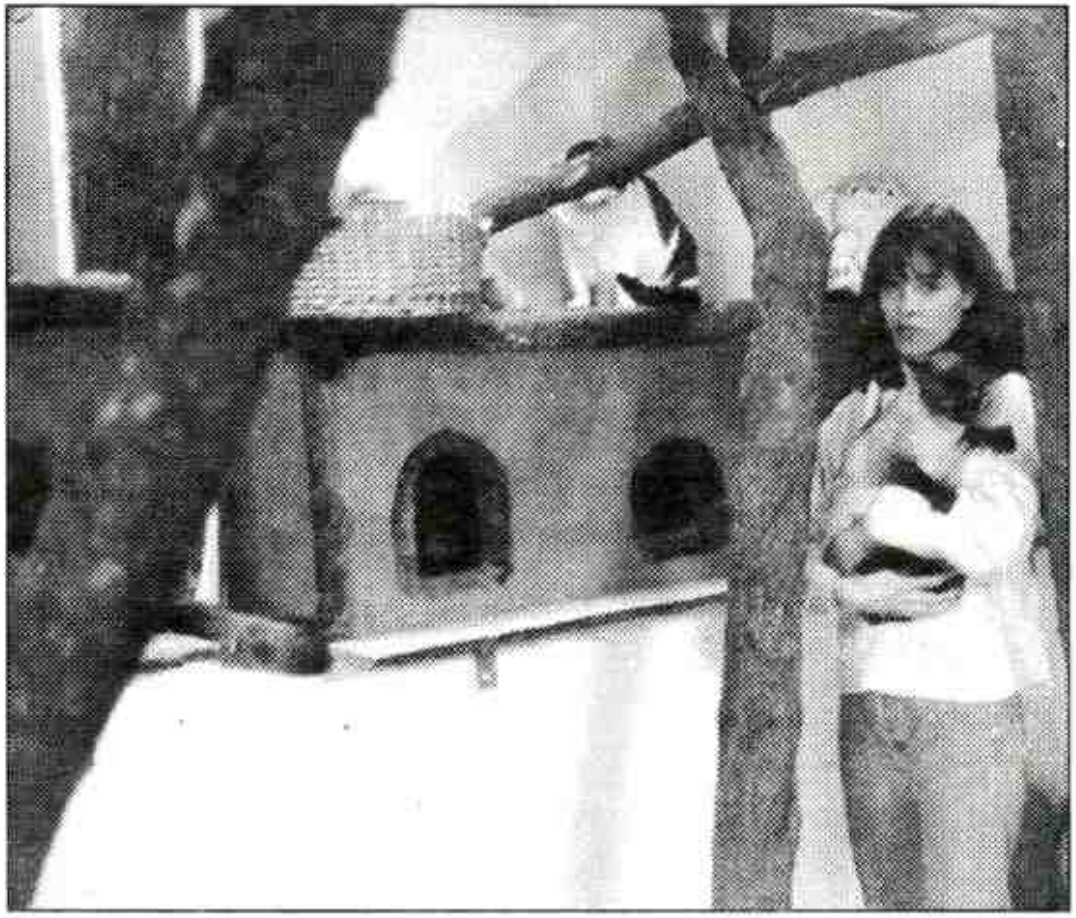

Sammy's Farm – Grethem – Dorfstraße 4 – Tel. (0 51 64) 9 18 68